

LEGENDA:

- ▬▬▬▬▬ CONFINO LOTTO DA DESTINARE AL BOCCIODROMO - Sup. Area = 2'560 mq  
(\* la Recinzione del lotto bocciodromo e tutte le sistemazioni esterne del lotto in oggetto sono escluse dal presente intervento)
- ▬▬▬▬▬ CONFINO AREA S - Sup. Area = ~ 6'257 mq
- P AREA PARCHEGGI CENTRO SPORTIVO ADIACENTE  
Sup. Area = ~ 3'697 mq  
(\*\*sistemazione area parcheggi esclusa dal presente intervento)
- AREE VERDI
- VIABILITA' AREA PARCHEGGI
- + 179  
0029 PUNTO RILIEVO
- + 100.09 PUNTO PIANO QUOTATO  
-PAVIMENTAZIONE FINITA-
- ▬▬▬▬▬ SEPARAZIONE PUBBLICO - ATLETI

SITUAZIONE FUTURA: PLANIMETRIA GENERALE - Scala 1:200

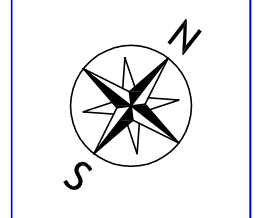
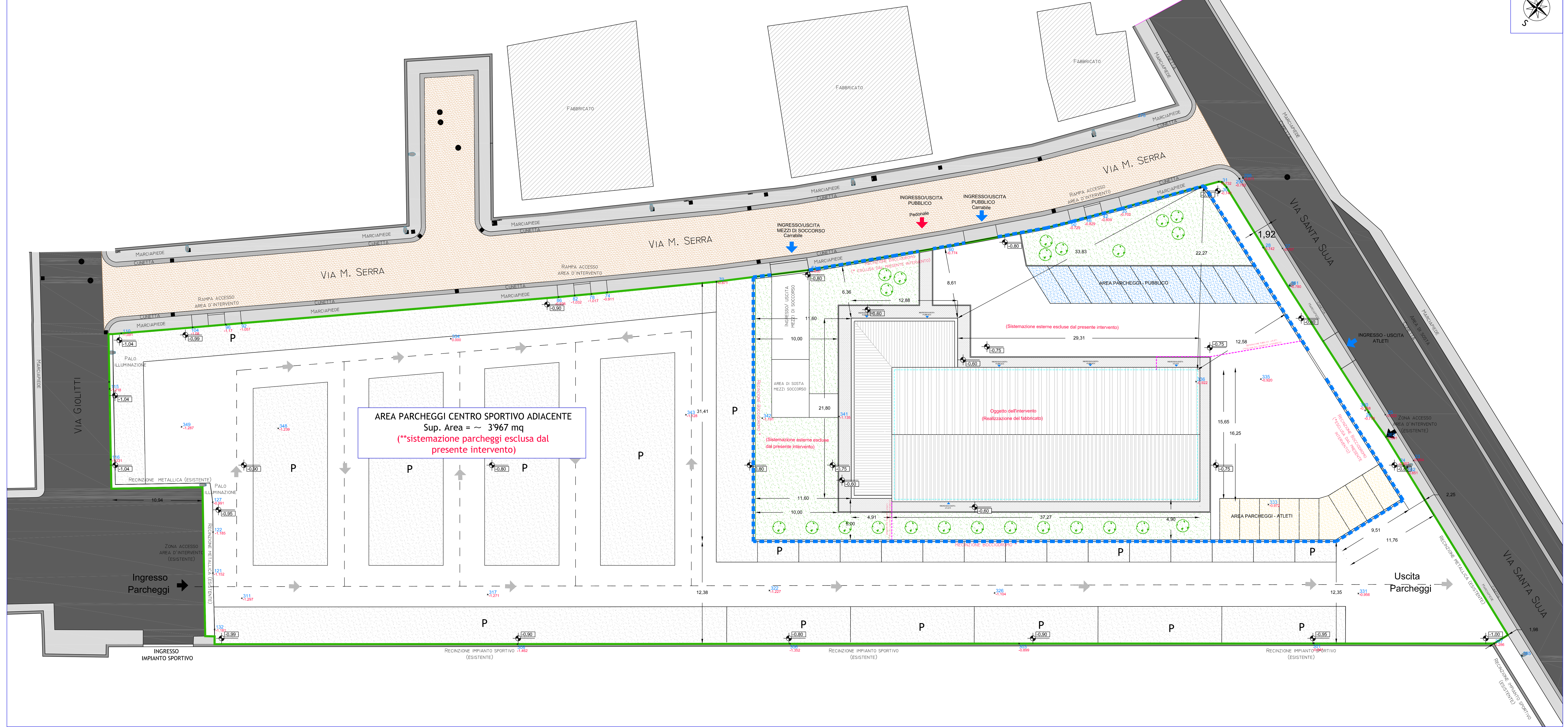

- COMUNE DI SAN SPERATE -  
- PROVINCIA DI CAGLIARI -

LIVELLO PROGETTUALE:  
**PROGETTO ESECUTIVO**

TITOLO DEL PROGETTO:  
**"LAVORI DI REALIZZAZIONE DI UN BOCCIODROMO"**



TAVOLA:  
**4.1**

OGGETTO:  
**SITUAZIONE FUTURA:  
PLANIMETRIA GENERALE  
DELL'AREA D'INTERVENTO**

SCALA:  
**1:200**

PROGETTISTA INCARICATO: <b>DOTT. ING. ENRICA SCHIRRU</b> <small>Via Matteotti n. 30 - 09026 San Sperate Tel. 348 2789706 e.mail: enrica.schirru@csccali.it</small>	TIMBRO E FIRMA: ORDINE INGEGNERI PROVINCIA DI CAGLIARI N. 6629 Dott. Ing. ENRICA SCHIRRU
IL RESPONSABILE DEL PROCEDIMENTO: <b>ING. STEFANIA MAMELI</b>	TIMBRO E FIRMA: _____ DATA: <b>MARZO 2012</b>
COMMITTENTE: AMMINISTRAZIONE COMUNALE DI SAN SPERATE	