

LEGENDA:

- CONFINE AREA S - Sup. Area = ~ 6'257 mq
- LOTTO COMUNALE INEDIFICATO  
Sup. Lotto = ~ 6'257 mq
- CONFINE LOTTO DA DESTINARE AL BOCCIODROMO

- COMUNE DI SAN SPERATE -  
- PROVINCIA DI CAGLIARI -

LIVELLO PROGETTUALE:

PROGETTO ESECUTIVO

TITOLO DEL PROGETTO:

"LAVORI DI REALIZZAZIONE DI UN BOCCIODROMO"



TAVOLA:

2

OGGETTO:

STATO DI FATTO:  
PLANIMETRIA GENERALE  
DELL'AREA D'INTERVENTO

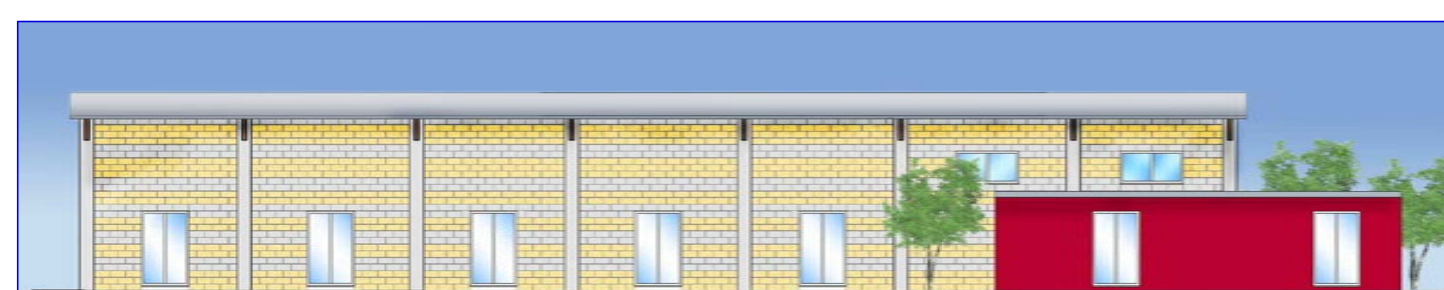
SCALA

1:200

PROGETTISTA INCARICATO:

DOTT. ING. ENRICA SCHIRRU  
Via Matteotti n. 30 - 09026 San Sperate  
Tel. 348 2789706  
e.mail: enrica.schirru@iscali.it

TIMBRO E FIRMA:



IL RESPONSABILE DEL PROCEDIMENTO:

ING. STEFANIA MAMELI

TIMBRO E FIRMA:

COMMITTENTE:

AMMINISTRAZIONE COMUNALE DI SAN SPERATE

DATA:

MARZO 2012

STATO DI FATTO: PLANIMETRIA GENERALE - Scala 1:200

