

- COMUNE DI SAN SPERATE -  
- PROVINCIA DI CAGLIARI -

LIVELLO PROGETTUALE:

PROGETTO ESECUTIVO

TITOLO DEL PROGETTO:

"LAVORI DI REALIZZAZIONE DI UN BOCCIODROMO"



TAVOLA:

7.1

SCALA  
1:100  
1:200

OGGETTO:

PARTICOLARI COSTRUTTIVI:  
SCHEMA DEGLI IRRIGIDIMENTI  
MURATURA FACCIA VISTA  
(CORPO PALESTRA)

PROGETTISTA INCARICATO:

DOTT. ING. ENRICA SCHIRRU

Via Matteotti n. 30 - 09026 San Sperate  
Tel. 348 2789706  
e.mail: enrica.schirru@tiscali.it

TIMBRO E FIRMA:

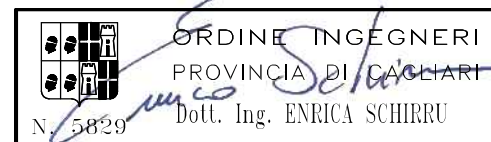

IL RESPONSABILE DEL PROCEDIMENTO:

ING. STEFANIA MAMELI

TIMBRO E FIRMA:

COMMITTENTE:

AMMINISTRAZIONE COMUNALE DI SAN SPERATE

DATA:

MARZO 2012

IRRIGIDIMENTO MURATURA FACCIA VISTA

PARTICOLARE PROSPETTO A - SCALA 1:100

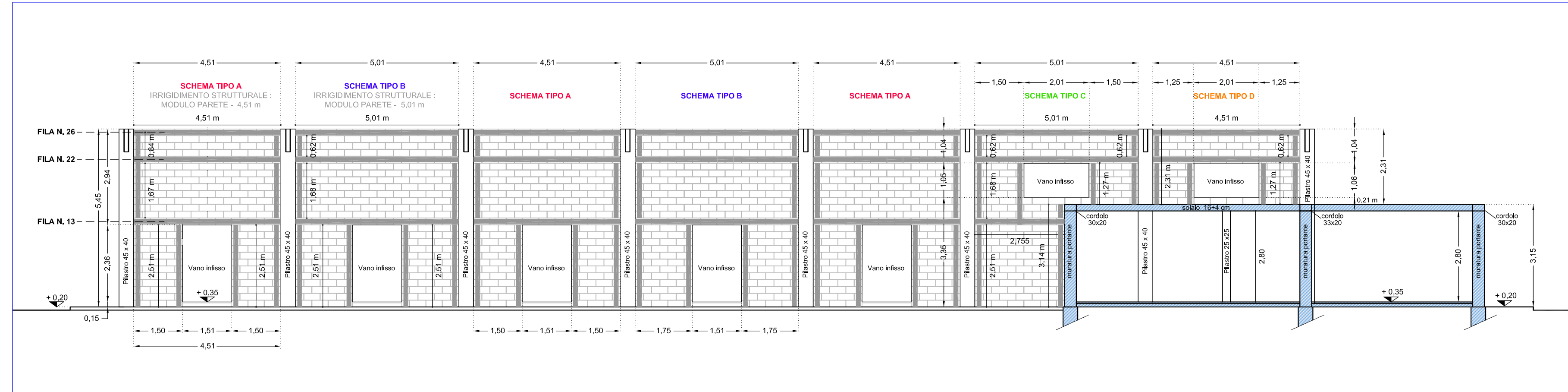

PARTICOLARE PROSPETTO B - SCALA 1:100

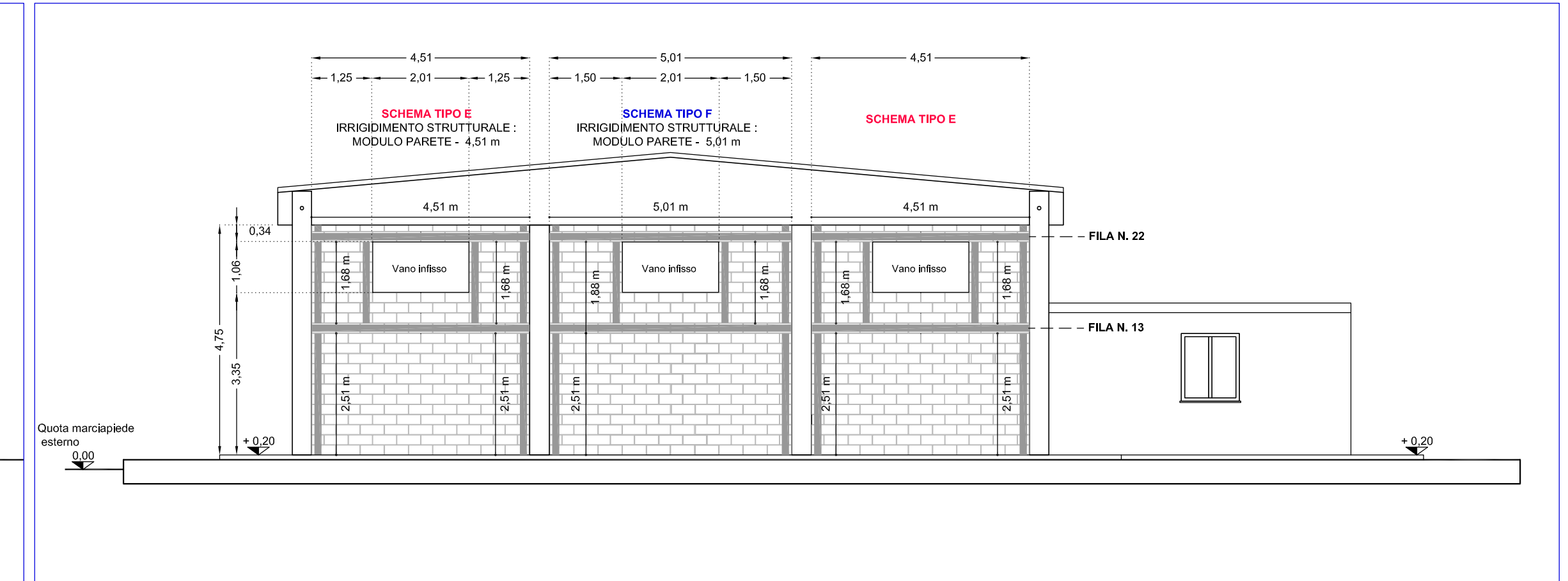

PARTICOLARE PROSPETTO C - SCALA 1:100

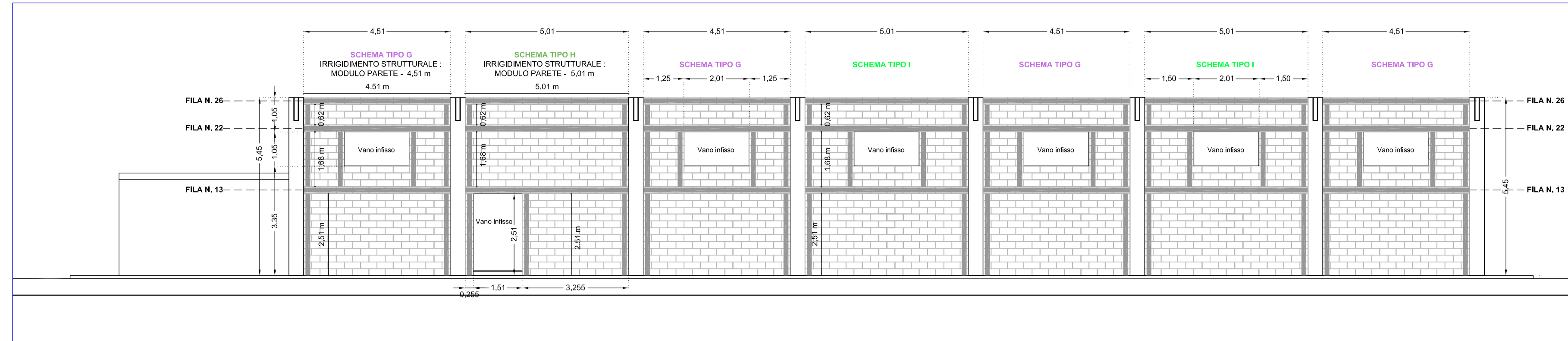

PARTICOLARE PROSPETTO D - SCALA 1:100

