



AUTO LETTURA CONTATORE

Modulo 04 GC

Rev. 2

16/07/2010

Il/la sottoscritto/a

ai sensi dell'art. B.35 del Regolamento per il Servizio Idrico Integrato

Cognome..... Nome

Nato/a a Il/...../..... Residente in

Via n° C.a.p. Prov.

Doc. di riconoscimento n° rilasciato da

Tel. Cell. E-mail@.....

Codice fiscale

P.i.v.a.

In qualità di:

- INTESTATARIO contratto di somministrazione**
 Amministratore Condominio
 Legale Rappresentante
 Titolare ditta individuale

COMUNICA

la lettura rilevata sul contatore a servizio dell'utenza così identificata

COMUNE

CODICE CLIENTE

NOMINATIVO TITOLARE CONTRATTO

MATRICOLA CONTATORE

DATA LETTURA

LETTURA MC.

(NB. SI RIPORTANO SOLO I NUMERI DI COLORE NERO O SU SFONDO DI COLORE NERO)

Allega:

- Fotocopia doc. di riconoscimento** (obbligatoria se la comunicazione non avviene in presenza del personale addetto)

INFORMATIVA ai sensi del D.Lgs. 30/06/2003 n. 196 - Ai sensi del Codice sulla privacy s'informa che: - 1) la raccolta o, comunque, il trattamento dei dati personali ha l'esclusiva finalità di gestire i rapporti con l'Utenza e di esecuzione delle obbligazioni contrattualmente assunte - 2) che i dati personali saranno trattati in modo lecito, secondo correttezza e, comunque, nel rispetto del citato D.Lgs 196/2003 - 3) E' Sua facoltà esercitare i diritti di cui all'art. 7 del D.Lgs. 196/2003

Luogo e data

Il Cliente

(firma leggibile)

COME LEGGERE IL CONTATORE

modelli

Contatore solo con cifre

- si riportano solo i NUMERI NERI



Contatore solo con orologio a lancette

- si riportano solo i numeri indicati dalle LANCETTE NERE lettura in senso orario

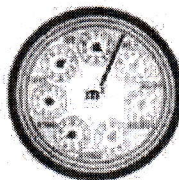

Gli orologi possono essere tre, quattro o cinque Vanno letti nel seguente modo:

7 x 1.000 = 7.000

8 x 100 = 800

1 x 10 = 10

3 x 1 = 3

lettura 7.813

Contatore sia con cifre sia con orologio a lancette

- si riportano solo le cifre e quindi i NUMERI NERI

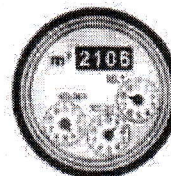

n.b. il documento di riconoscimento è parte integrante della richiesta. In assenza di esso, la richiesta sarà ritenuta come non presentata. La richiesta va spedita o recapitata presso gli uffici periferici Abbanoa o presso la sede centrale in viale Diaz 77-09125 Cagliari - inviata tramite fax al numero 070/6032297 o all'indirizzo di posta elettronica autolettura@abbanoa.it